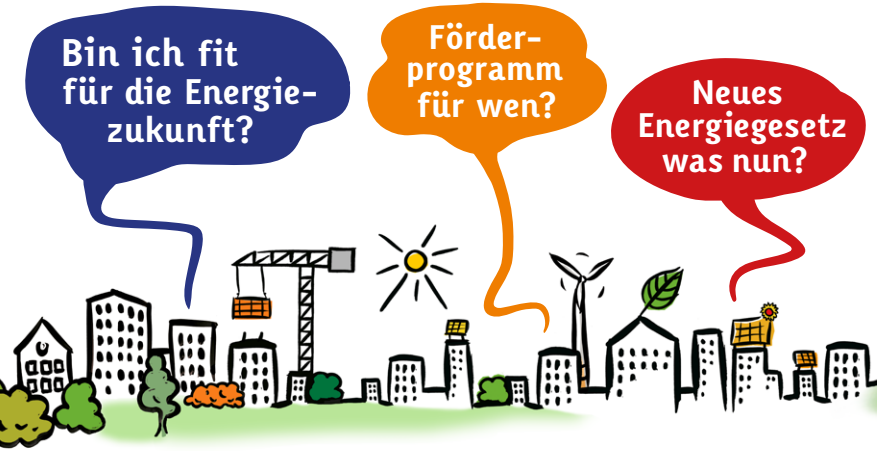


# Einladung zum Infoabend Gebäude-Energiesanierung GEAK®Plus

**Montag, 9.3.2020, 19.00–21.00, Stadthaussaal Effretikon**

**PROGRAMM**

- Vortrag Energievorschriften, Fördermöglichkeiten und Energieberatung
- Informationen vom GEAK®-Experten
- Förderprogramm Stadt Illnau-Effretikon
- Fragen & Antworten, anschliessend Apéro

FORUM 21
ILLNAU-EFFRETIKON

Mein Netzwerk für eine zukunftsfähige Stadt > **forum21.ch**

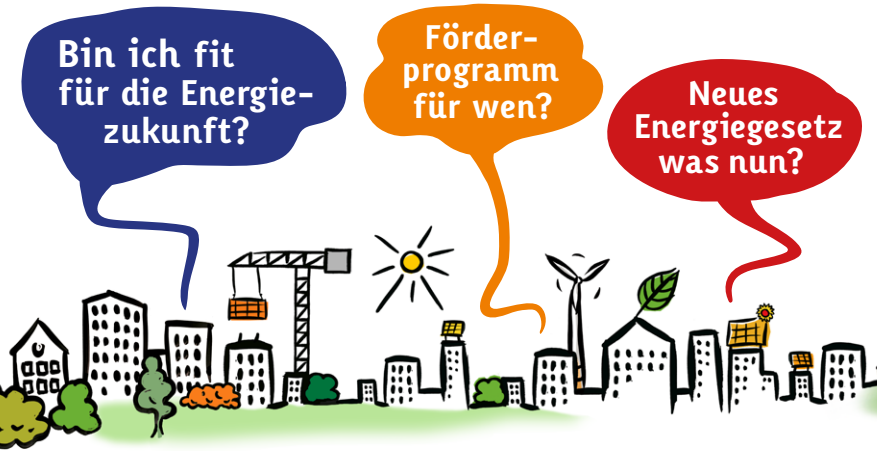


## Einladung
## Infoabend Gebäudeenergiesanierung

# GEAK®Plus

**Montag, 9.3.2020, 19.00–21.00, Stadthaussaal Effretikon**

**PROGRAMM**

- Vortrag Energievorschriften, Förder-möglichkeiten und Energieberatung
- Informationen vom GEAK®-Experten
- Förderprogramm Stadt Illnau-Effretikon
- Fragen & Antworten, anschliessend Apéro

FORUM 21
ILLNAU-EFFRETIKON

Mein Netzwerk für eine zukunftsfähige Stadt > **forum21.ch**